



SANTA FÉ 27 ANOS

Semana do BEM

Conectados garantindo o futuro de nossas crianças.



**DESDE 1993 NÓS
ACREDITAMOS
QUE O BRASIL
TEM FUTURO.
E VOCÊ?**

Fundada em 1993, a **Associação Beneficente Santa Fé** acolhe crianças e adolescentes vítimas de abuso, maus tratos, abandono e violência sexual.

Mantemos duas casas, Minha Casa para crianças e adolescentes, e a Casa Vovó Ilza, exclusiva para adolescentes grávidas ou acompanhadas de seus filhos. Também oferecemos atendimentos para as famílias dessas crianças e adolescentes e para os jovens que já deixaram a Santa Fé através dos programas Educação Continuada, Construindo Pontes e Moradia para Jovens Emancipados.



Nesses 27 anos a **Santa Fé** já atendeu e beneficiou milhares de crianças e adolescentes.

Mas não fez isso sozinha e, sim, com o engajamento de pessoas e empresas que acreditam e apoiam a nossa causa.

Se você também defende esta mesma causa, junte-se a nós.



APOSTAR NO FUTURO DE NOSSAS CRIANÇAS

DÁ RESULTADO:



1.344

crianças e
adolescentes atendidos



1.234

famílias orientadas



6.173

beneficiários



2ª geração

de meninas com o Ensino Médio
completo e quebra do círculo vicioso
da violência e da pobreza



**VEJA OS EVENTOS JÁ
REALIZADOS PELA
SANTA FÉ:**



2013

Show: Marco Luque
Chef: Alex Atala
Local: Trivento

**Valor arrecadado:
R\$ 738.000,00**

2014

Show: Marco Luque
Chef: Salvatore Loi
Local: Trivento

**Valor arrecadado:
R\$ 840.000,00**

2015

Show: Toquinho
Chef: Henrique Fogaça
Local: Casa Bossa

**Valor arrecadado:
R\$ 479.000,00**

2016

Show: Mariana Aydar
Chef: Charlô
Local: Casa Charlô

**Valor arrecadado:
R\$ 668.000,00**

2017

Show: Maria Gadú
Chef: Morena Leite
Local: Clube Pinheiros

**Valor arrecadado:
R\$ 1.015.000,00**



2018

Show: Luciana Mello
Chef: Henrique Fogaça
Local: Clube Pinheiros

**Valor arrecadado:
R\$ 1.300.000,00**

2019

Show: Suhai
Chef: Morena Leite
Local: Clube Pinheiros

**Valor arrecadado:
R\$ 1.150.000,00**



OLHA QUEM ESTÁ MUDANDO A VIDA DAS CRIANÇAS E APOIANDO A SANTA FÉ:



NA MÍDIA:



1. Marcia Pastore e Sonia Teixeira foram ao 7º Leilão Beneficente Santa Fé. 2. Claudio Tozzi. 3. Guto Lacaz. 4. Antônio Petkov. Anteon-tem, no Clube Pinheiros.

NA FRENTE

- Eliana Goes estará entre os artistas presentes ao Happening, dia 29. No Jardim América.
- A Fundação Dr. Rubem Cunha, presidida por Marcelo Cunha faz almoço beneficente. Hoje, no Figueira Rubaiyat.
- Regina Silveira lança catálogo da exposição *Exit* e, junto com José Carlos Auriemo, inaugura a obra *Glossário (Rainbow)*, da artista, no Shopping Cidade Jardim.
- A ministra Cármen Lúcia encerra hoje o 23.º Congresso de Meio Ambiente do MPSP. Em São Paulo.
- Leonardo Valente lança hoje o livro *O Beijo da Pombagira*. Na Galeria Metrôpole.
- Interinos: Gabriel Manzano, Cecília Ramos, Marcela Paes e Sofia Patsch.



2.

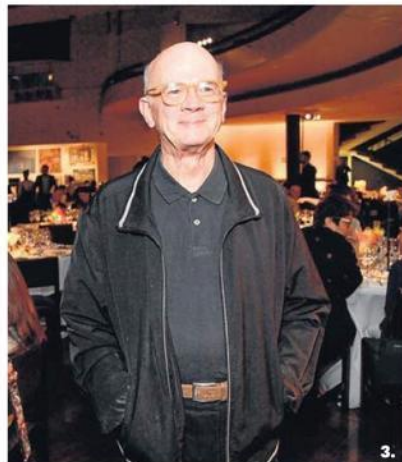

3.



4.

al e a 43ª
nacional
alizam o
stra. De
(25).

o Veiga,
Advogados,
onta
oje, na
Expo Center.

blues,
dorov e
rticipam
rience.
em SP.

de SP, no sábado (19), à estreia
do filme "Abe", em que ele é o
protagonista ao lado do can-
tor Seu Jorge. Teve que recu-
sar: está gravando nos Esta-
dos Unidos.

DOU-LHE UMA A Santa Fé rea-
liza seu sétimo leilão benefi-
cente, em comemoração aos
26 anos da instituição, nesta
quarta (23), no salão de fes-
tas do clube Pinheiros, em
São Paulo. O jantar será assi-
nado pela chef Morena Lei-
te, e Aloisio Cravo conduzirá
o leilão de artes.

À esquerda: matéria no jornal Estadão (24/10/2019);

Acima: matéria no jornal Folha de São Paulo (Outubro 2019).

Em 2020, vamos nos **conectar** para
continuar fazendo o bem:



SANTA FÉ 27 ANOS

Semana do BEM

Conectados garantindo o futuro de nossas crianças.

A **Semana do Bem** será um evento 100% online, com cinco dias de lives (**de 02 a 06 de novembro**) na Ingresso, com atrações inspiradoras para entreter e motivar os participantes a contribuir mais uma vez para mudar a história de milhares de crianças e suas famílias.

CALENDÁRIO DAS LIVES:

Mestre de cerimônias: Jacqueline Dalabona

▶ 02/11 (2ª FEIRA)

1ª live 20h às 21h

Live de Esportes

Giba

Serginho

Fernando Guimarães

Bruno Costa

Tema: Esportes: educação, inclusão e alto rendimento.

Mediadora: Bel Mota

2ª live 21h às 22h

Fernanda Scheer

Tema: Saúde, equilíbrio e longevidade em 8 pilares.

Mediador: Daniel Simões

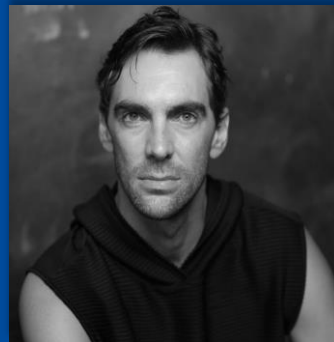

Giba

Tri campeão mundial 2002, 2006 e 2010.
Campeão olímpico em Atenas (2004).

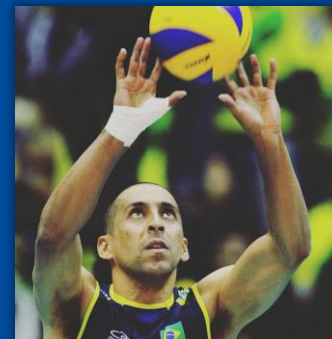

Serginho do Vôlei (Escadinha)

Bi-campeão olímpico.
Eleito melhor libero de todos os tempos.



Fernando Guimarães

Especialista em equoterapia e consultor técnico na Seleção Brasileira Paraolímpica de Vôlei Feminino e Técnico Paulistano de Paravolei.



Bruno Costa

Bi campeão Panamericano de Handebol.
Participação em 4 Mundiais.
Atual Secretário Nacional de Esportes de Alto Rendimento (Ministério da Cidadania).



Fernanda Scheer

Nutrição consciente & lifestyle.

CALENDÁRIO DAS LIVES:

▶ 03/11 (3ª FEIRA)

1ª live 20h às 21h

Leandro Karnal

Tema: O Desafio da Humanização.

Mediador: André Abucham



Leandro Karnal

Leandro Karnal é historiador, doutor pela universidade de São Paulo (USP) e escritor.

Na TV, apresenta o Talk Show CNN Brasil Tonight e participa com frequência do Café Filosófico CPFL e outros programas. É colunista fixo do jornal O Estado de São Paulo.

2ª live 21h às 22h

Dra. Ana Escobar

Tema: Seremos pessoas melhores depois da Pandemia?

Mediador: André Abucham



Dra. Ana Escobar

Pediatra e consultora do programa Bem-Estar, da TV Globo.

CALENDÁRIO DAS LIVES:



▶ 04/11 (4ª FEIRA)

1ª live 18h às 19h

Luiz Felipe Pondé

Tema: Por que as novas gerações não querem mais ter filhos?

Mediador: Daniel Dabus

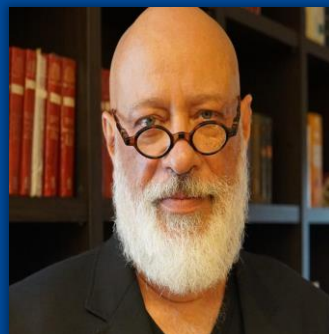

Luiz Felipe Pondé

Luiz Felipe Pondé é Filósofo, escritor, diretor do laboratório de política comportamento e mídia da PUCSP professor da FAAP e colunista da Folha de São Paulo.

2ª live 19h às 20h

Jacque Dallal

Tema: O poder transformador das viagens de experiência.

Mediadora: Bel Mota



Jacque Dallal

Psicóloga de formação e agente de viagens por opção, Jacque Dallal entrou no mercado de turismo em 1996, quando abriu a Be Happy Viagens, a 1ª agência de viagens do Brasil especializada em viagens de luxo para casais. Transformou-se em referência para a mídia e o trade quando o assunto é lua de mel e destination wedding. É autora dos livros "Enfim... Nós - A lua de mel, seus cenários e seus significados" e "Destination Wedding - O casamento como destino".

3ª live 20h às 20:30h

Nizan Guanaes

Mediador: Daniel Simões

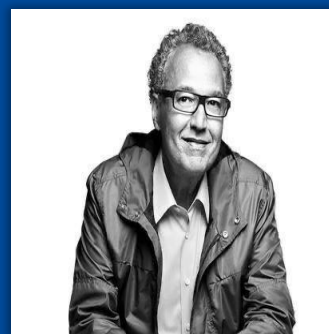

Nizan Guanaes

Fundador da Consultoria N Ideias, Nizan Guanaes é hoje estrategista de comunicação das principais marcas do Brasil.

Um dos 5 brasileiros mais influentes do mundo segundo o Financial Times. Nizan é embaixador Global da UNESCO e um dos mais repercutidos colunistas da Folha de São Paulo.

CALENDÁRIO DAS LIVES:

▶ 05/11 (5ª FEIRA)

1ª live 20:30h às 21h

Geraldo Rufino

Tema: O catador de sonhos.

Mediadora: Bel Mota



Geraldo Rufino

Empreendedor, escritor, palestrante e fundador da JR Diesel.

O ex-catador que empreendeu e criou uma das maiores empresas de reciclagem de caminhões.

2ª live 21h às 22h

Show de Preta Gil



Preta Gil

Cantora, atriz e apresentadora.

Filha de Gilberto Gil, Preta é conhecida por seu talento e repertório de música popular.

CALENDÁRIO DAS LIVES:

▶ 06/11 (6ª FEIRA)

Leilão 19h às 21h

Leilão de Obras de Arte e Experiências

- André Abucham
- Leiloeiro: Roberto de Magalhães Gouvêa



Roberto de Magalhães Gouvêa
Leilão Beneficente Santa Fé
25 anos (2018)



André Abucham



GARANTA SEU INGRESSO:

Vendas na plataforma Ingresso

[COMPRE AQUI SEU INGRESSO](#)



Ingresso Semana

R\$450,00

Garante acesso a todas as lives
da semana.



**CONVIDAMOS VOCÊ
A PARTICIPAR
DESSA HISTÓRIA**

CONSTRUTOR DE FUTUROS

▶ **R\$ 50.000,00**

- Sua empresa apresenta a Semana do Bem, com a logomarca da empresa, durante todo o streaming na semana de 2 a 6 de novembro;
- 8 ingressos de cortesia;
- Logomarca em destaque em todo material promocional da Semana do Bem, no convite, website, vinheta de abertura, folder das obras de arte e enquadramento da live durante o streaming;
- Menções da empresa durante a transmissão;
- Exclusividade no segmento;
- Cupom de desconto do produto/serviço da empresa para compra durante a live;
- A logomarca da sua empresa no site da Santa Fé como patrocinadora do evento;
- Visibilidade da sua empresa nas redes sociais da Santa Fé durante o evento;
- 1 minuto de vídeo promocional da sua empresa durante o evento;
- 1 minuto de depoimento de apoio à Santa Fé previamente gravado pelo CEO ou representante da sua empresa.

TRANSFORMADOR DE VIDAS

▶ **R\$ 20.000,00**

- Logomarca da sua empresa no enquadramento da live;
- Logomarca da sua empresa no convite, website, vinheta de abertura e no folder das obras de arte;
- 6 ingressos de cortesia;
- Menção da sua empresa durante a live;
- Cupom de desconto do produto/serviço da empresa para compra durante a live;
- Visibilidade da sua empresa nas redes sociais da Santa Fé durante o evento;
- Vídeo promocional da sua empresa de 30 segundos transmitido durante o evento.



DOADOR DE SONHOS

▶ **R\$ 10.000,00**

- Logomarca da sua empresa no enquadramento da live;
- 4 ingressos de cortesia;
- Logomarca da sua empresa no convite, website, vinheta de abertura e no folder das obras de arte;
- Menção da sua empresa durante a live;
- Visibilidade da sua empresa nas redes sociais da Santa Fé durante o evento.

AMIGO SANTA FÉ

▶ **R\$ 5.000,00**

- Logomarca da sua empresa no enquadramento da live;
- 2 ingressos de cortesia;
- Menção da sua empresa durante a live;
- Logomarca da sua empresa no convite, website, na vinheta de abertura e no folder das obras de arte;
- Visibilidade da sua empresa nas redes sociais da Santa Fé durante o evento.

A woman with dark hair is looking down at a photograph of two young children, a girl and a boy, which is placed on a page in a spiral-bound notebook. The entire scene is overlaid with a semi-transparent teal filter. The woman's face is partially visible on the left side of the frame.

PARA SE TORNAR UM PATROCINADOR

PARA SER UM PATROCINADOR ENTRE EM CONTATO:

▶ **MÁRCIA PASTORE**
Desenvolvimento Institucional

- Telefones: 11 96398-1322
- E-mail: marcia.pastore@santafe.org.br

▶ **CONTA BANCÁRIA**

- Associação Beneficente Santa Fé
CNPJ: 71.729.628.0001-70
Bradesco - 237
Agência: 0108
Conta Corrente: 332990-9



Conectados garantindo o futuro de nossas crianças.

SAIBA MAIS:



@ongsantafe



@AssociacaoBeneficenteSantaFe

(11) 5083-0092 | contato@santafe.org.br | www.santafe.org.br

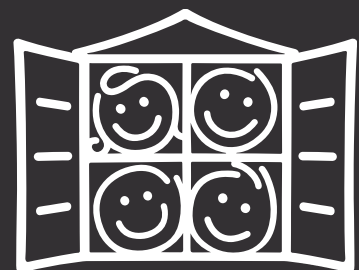

Santa Fé